LE SOL EST UNE RESSOURCE NON RENOUVELABLE À L'ÉCHELLE DE LA VIE HUMAINE

IL SUBIT DIFFÉRENTES PRESSIONS :
SUREXPLOITATION DES RESSOURCES
POLLUTIONS
CHANGEMENT CLIMATIQUE

#9 LES SOLS

MIEUX CONNAITRE LES SOLS POUR MIEUX LES PRÉSERVER

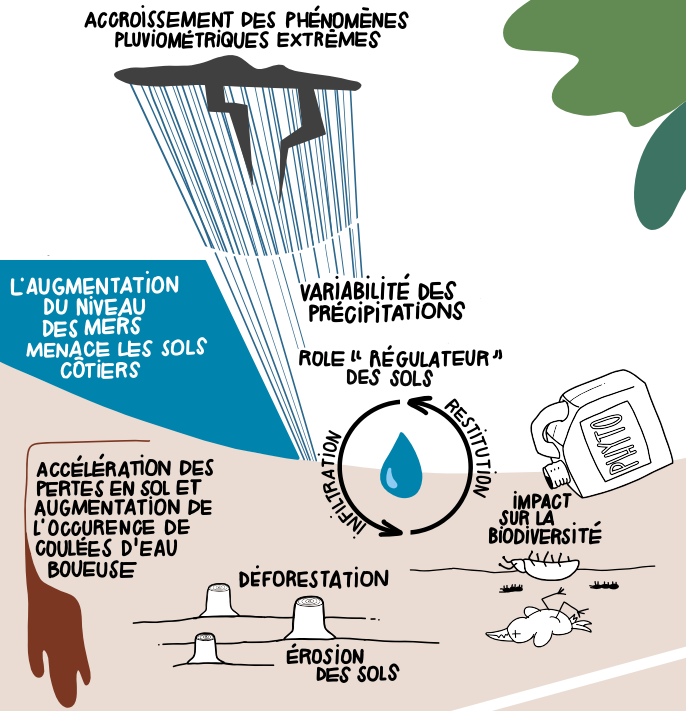

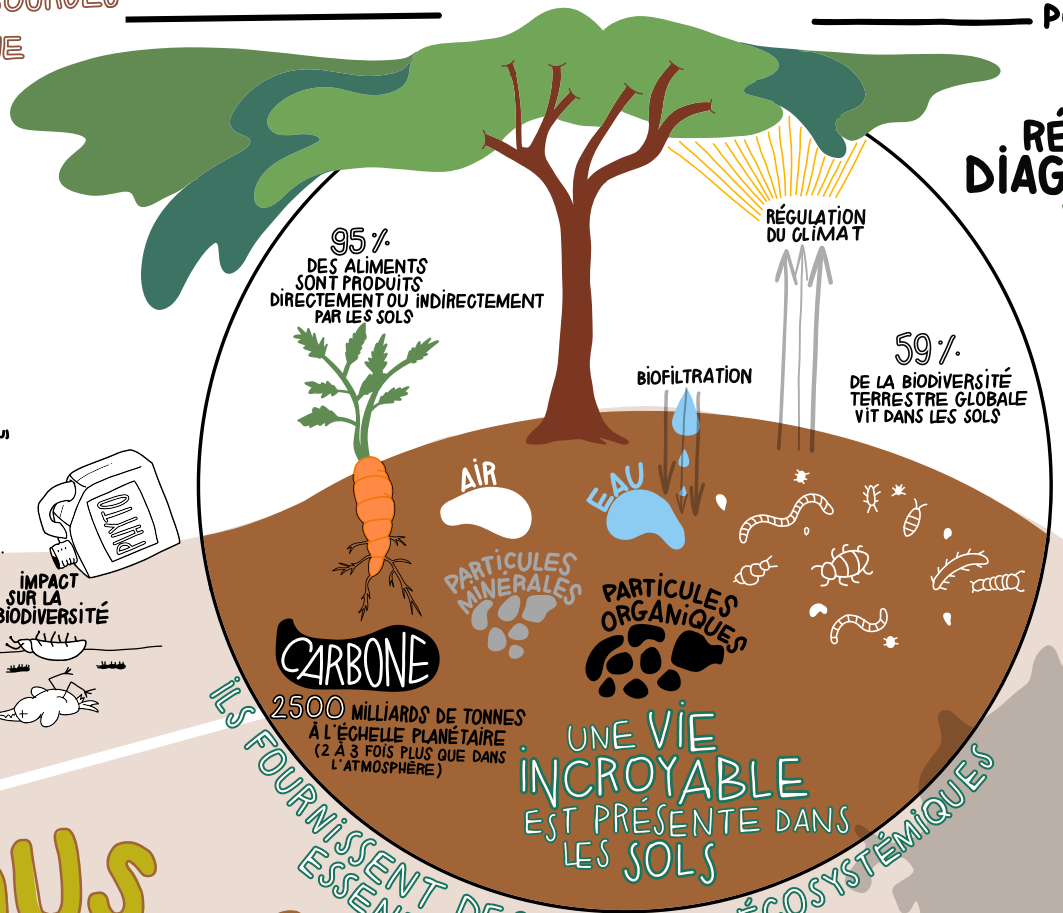

ILS FOURNISSENT DES SERVICES ÉCOSYSTÉMIQUES ESSENTIELS À LA VIE SUR TERRE

RÉALISER DES DIAGNOSTICS

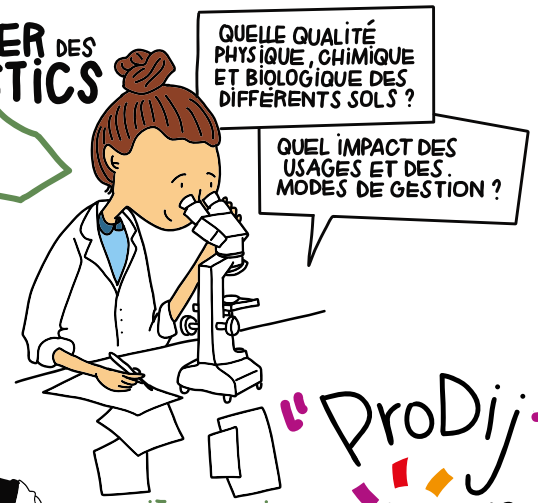

"ProDij" DIJON métropole

PREMIÈRE MONDIALE À L'ÉCHELLE D'UN TERRITOIRE

50 INDICATEURS COMPLÉMENTAIRES
3000 KM²
600 SITES
URBAIN
PÉRI-URBAIN
RURAL

TOUS ACTEURS

CITOYENS - PROFESSIONNELS - POUVOIRS PUBLICS

RECONNAITRE LE SOL À SA juste valeur

SOURCE DE SERVICES ESSENTIELS POUR LES HUMAINS

ECOSYSTÈME COMPLEXE

BIODIVERSITÉ IMMENSE

AMÉNAGER EN FONCTION DE LA QUALITÉ DES SOLS EN PLACE

LIMITER L'ARTIFICIALISATION DES SOLS

DÉVELOPPER L'AGROÉCOLOGIE

MOINS TRAVAILLER LE SOL

COUVRIR LES SOLS

FAVORISER LE RETOUR À LA TERRE DES MATIÈRES ORGANIQUES

DIJON métropole

Chock POUR LE CLIMAT — LE CLIMAT EN QUESTIONS

Visuel réalisé par Philine Bellenoue