

Tout est lié!

de la qualité de l'eau dont a besoin l'herbe pour vivre.

de l'herbe que va consommer la vache, la brebis ou la chèvre qui donnera le lait

de l'abeille qui pollinise les arbres fruitiers

des bactéries qui permettent à la vache de digérer la cellulose

du grain qui nourrit la poule qui a fait l'œuf

des bactéries et des champignons du sol qui dégradent la matière organique en éléments minéraux, comme l'azote ou le magnésium

des vers de terre qui structurent le sol et permettent la circulation et le maintien de l'eau dans le sol

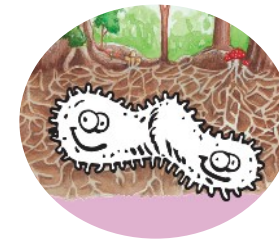
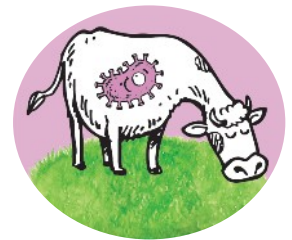
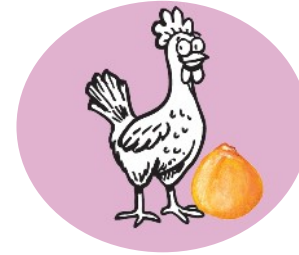

Placez les pastilles sur les bonnes cases